Ty sy mój luby kacor...

Lausitz*

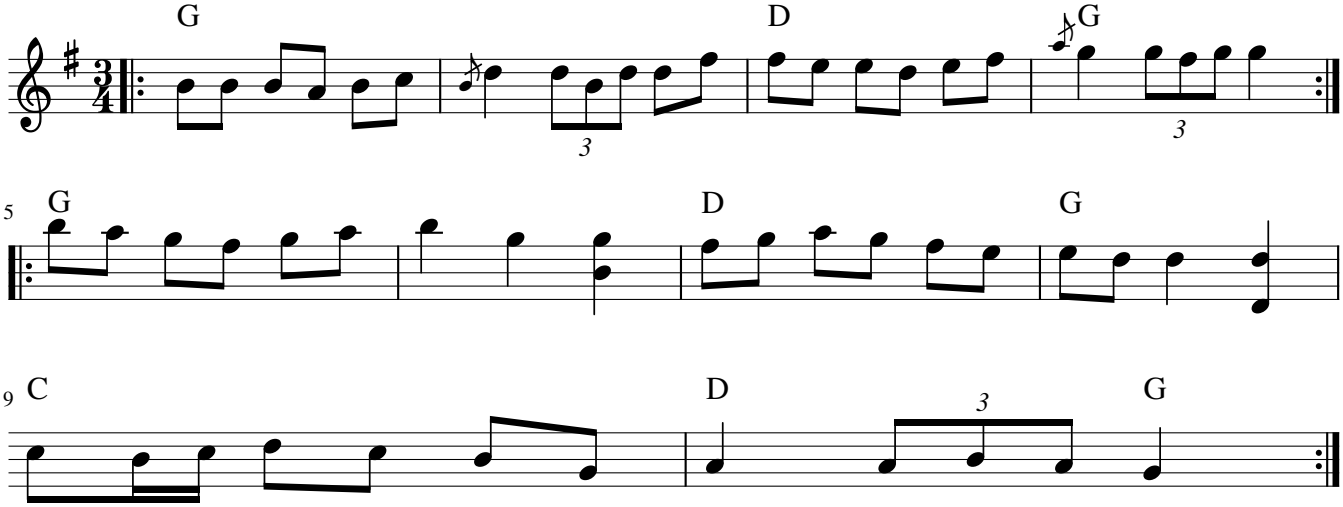

||: Ty sy mój luby kacor,ty sy mój miły, luby kacor. :||
||: Ja som twója luba Majka, tebi som ja luba,
ty sy mi tola wjele lubši. :||

Du bist mein lieber Enterich
und ich deine liebe Ente...

*Adolf Černý: Druha zběrka narodnych hłosow lužičkoserbskich pěsni, Nr. 93, S. 34
dt.: Du bist mein lieber Enterich...
Text im Slěpjański Spiwnik / Schleifer Liederbuch, Nr 137, S. 210