Hale reńše ty holečo

Lausitz,Bearb. R. Brück*

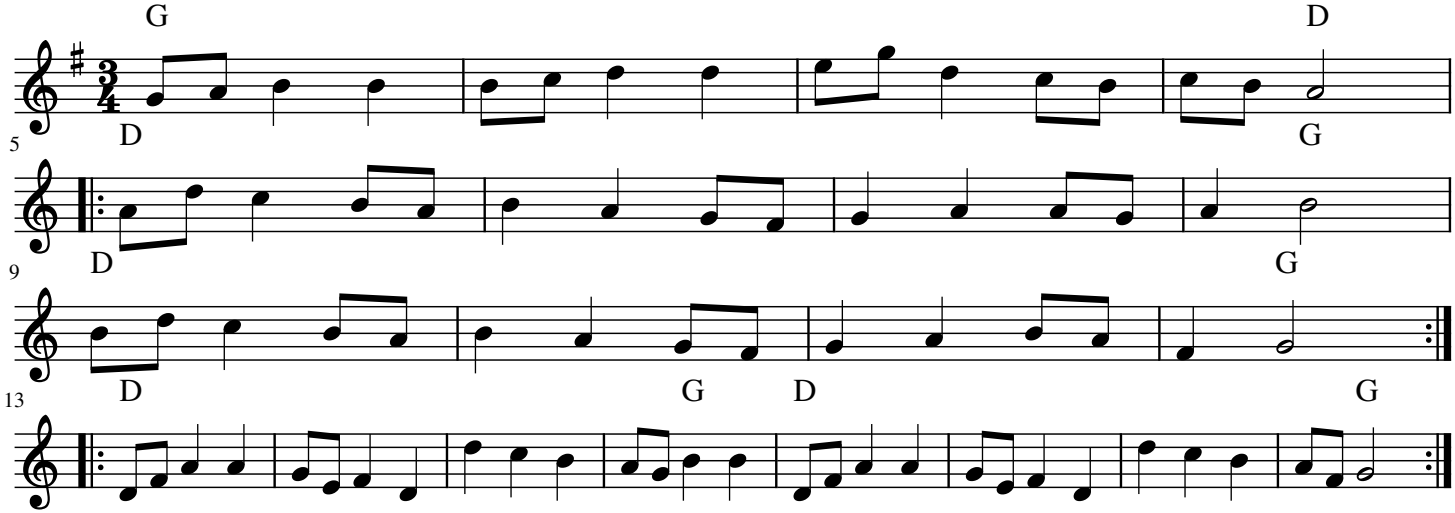

1. Hale reńše ty holečo, hotuj so preč,
   ||: Ha njetko´lej dyrbiš ty preč z nami. :||

2. Štyri su koniki zapše´nene,
   ||: šitke su z dwora won zawróćene. :||

3. Z tymi so, holička, dyrbiš preč wesć,
   z teho mi doma tu dobreho,
   do teho druheho ´wele ljepšoh.

4. Pań swojom´ nanej wokoł´ šije
   zawdaj ty maćeri dobru nócku,
   zawdaj ju bratram a sotřičkam wsim !

* von "Materiały do etnografii Słowian zachodnich i południowych. Cz 1, Łużyce" Oskar Kolberg, Seite 37, Nr. 17