Valzer dei disertori

Quattro Province, Italia*

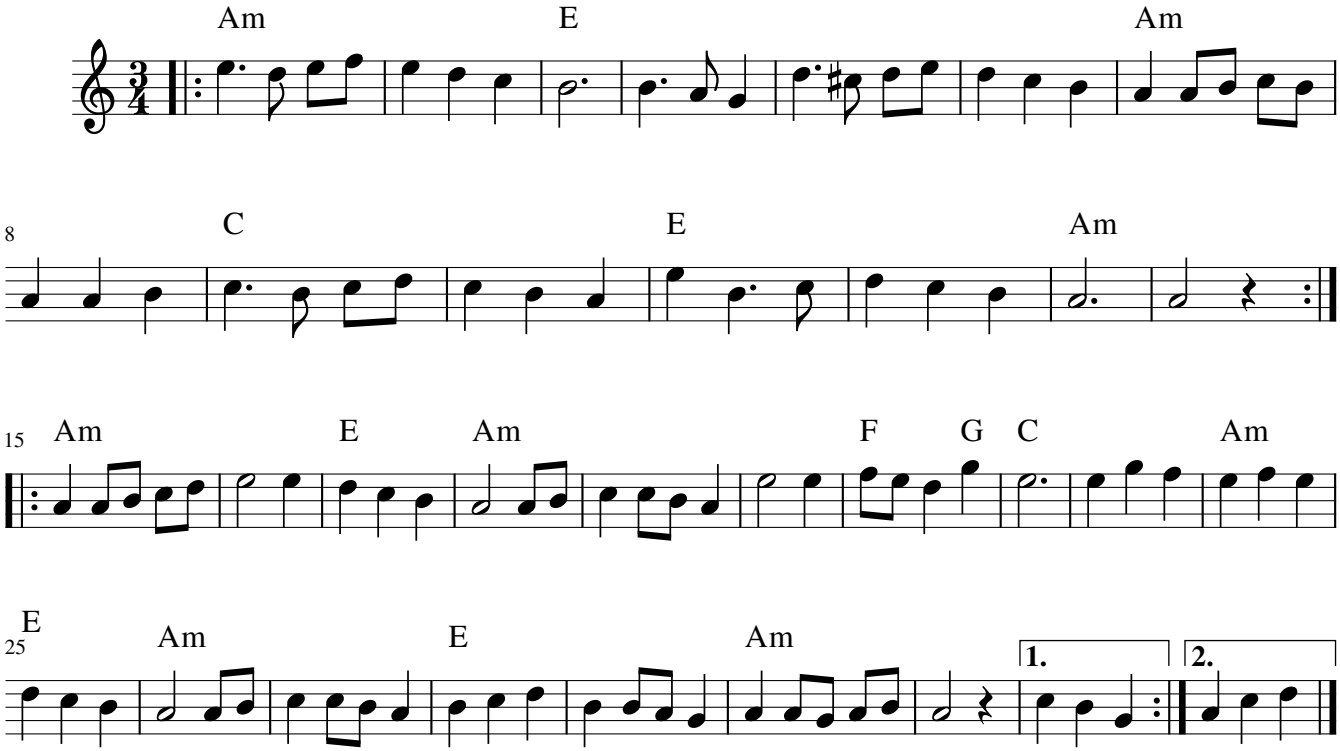

Fuoco e mitragliatrice senti il cannone che tuona
per conquistar la trincea Savoia si va.

Tuona cannone tuona, tuona sugli altipiani
e noi da bravi italiani dobbiamo avanzar.

Voi altri disertori forse l'avrete capita
prima che guerra è finita dovete morir

*S. Valla e D. Scurati: "E prima di partire", Track 17,
S. Valla e F. Guglielmetti: "Traditions du Piffero", Track 5